

Centro Universitário Processus

PORTARIA Nº 282, DE 14 DE ABRIL DE 2022

CENTRO UNIVERSITÁRIO PROCESSUS Atividade Extensionista

RELATÓRIO FINAL (2024.2)

CURSO: GRADUAÇÃO EM DIREITO / ECONOMIA / CAMPUS ASA SUL TURNO: MATUTINO
TÍTULO DO PROJETO/AÇÃO: CONTROLE FINANCEIRO NA PALMA DA MÃO: UMA ABORDAGEM PARA PEQUENOS EMPREENDEDORES
PERÍODO DE EXECUÇÃO: Data Início: 08/2024 Data Término: 12/2024

EQUIPE:		
<u>Nome completo</u>	<u>Matrícula</u>	<u>Contato</u>
Érica da Silva Dourado	2220010000123	E-mail: ericcadourado1@gmail.com Telefone: (61) 998231016
Mariana Voss Cordeiro	2420010000064	E-mail: marianac796@gmail.com Telefone: 61 981337794
Yohany Flávia	2320010000070	E-mail: yohanyflavia15@gmail.com Telefone: 61982034988
Maria Luiza Lima Da Cruz	2420010000040	E-mail: malucruz11a@gmail.com Telefone: (61) 98208-9083
Maria Nangela Lima Do Livramento	2420010000032	E-mail: nangelalima4@gmail.com
Luis Marcos Dos Reis Júnior	2420010000092	E-mail: luismarcosdosreisjunior@gmail.com
Nathaly Rodrigues da cruz	2410010000119	E-mail: rodriguesnathaly434@gmail.com Telefone: (61) 99539-8306
Karoline Da Silva Lopes	2410010000054	E-mail: lopesilvakarol@gmail.com
Mirela Maciel Teles	2320010000164	mirelamteles@gmail.com
Julia Midori Coelho Taya	2420010000069	juliataya@sempreceub.com

Centro Universitário Processus

PORTARIA Nº 282, DE 14 DE ABRIL DE 2022

PROFESSOR ARTICULADOR / ORIENTADOR:

Victor Rabelo Brito

INSTITUIÇÃO PARCEIRA: JFA INTIMATES**PÚBLICO-ALVO:**

Pequenos e médios empreendedores - Os pequenos empreendedores que não tem uma organização financeira que possa o auxiliar nas demandas do caixa, são esses pequenos empreendedores, como lojas, restaurantes, e prestadores de serviços, que necessitam de ferramentas acessíveis e práticas para organizar e melhorar a gestão financeira e operacional de seus negócios;

Trabalhadores autônomos - Profissionais que fazem a própria gestão de finanças e vendas como freelancers, produtores rurais, artesãos e etc;

Estudantes e novos empreendedores - Pessoas que estão tendo seu primeiro contato com a gestão de negócios ou que estão começando seus empreendimentos, que precisam de ferramentas simples para estruturar seu negócio e alavancar os resultados.

RESUMO:

O projeto tem como objetivo auxiliar a instituição tanto na gestão de finanças quanto na de vendas com planilha automatizada. Esse sistema permitirá uma organização mais proficiente em relação aos lucros, dividendos, administração de preços e estoque de produtos, portanto permitindo a tomada de decisões mais eficazes para um bom desempenho da empresa. Além disso, tem a finalidade de ter fácil acesso proporcionando praticidade nos ajustes e análises.

RESULTADOS ALCANÇADOS:**Desenvolvimento de uma planilha automatizada:**

- Foi criada uma ferramenta para auxiliar na gestão de finanças e vendas, com funcionalidades específicas para monitorar lucros, dividendos, preços e estoque.

Melhoria na organização financeira e de estoque:

- A automatização permitiu uma análise mais clara e precisa dos dados financeiros e de estoque, facilitando a tomada de decisões.

Centro Universitário Processus

PORTARIA Nº 282, DE 14 DE ABRIL DE 2022

Praticidade e acessibilidade:

- O sistema foi desenvolvido de forma a ser intuitivo e prático, permitindo ajustes e análises rápidas e acessíveis pela equipe da JFA Intimates.

Tomada de decisão mais eficaz:

- Com dados organizados e disponíveis em tempo real, a empresa conseguiu melhorar sua capacidade de planejamento estratégico e operacional.

A avaliação é essencial para verificar o impacto de qualquer intervenção. No caso da planilha de vendas aplicada pelo grupo, entramos em contato com a vendedora, com o objetivo de melhorar o controle financeiro e operacional da empresa.

Antes da implementação da planilha de vendas:

A empresa enfrentava dificuldades significativas para monitorar seu desempenho financeiro. Não havia um controle preciso sobre os produtos que exigiam maior investimento e que, conseqüentemente, não geravam o retorno esperado. A ausência de ferramentas adequadas impedia a identificação de oportunidades de melhoria no controle de estoque, nas receitas e nas despesas de cada produto. Sem um planejamento estratégico fundamentado em dados concretos, a empresa não conseguia tomar decisões financeiras assertivas, o que limitava seu potencial de crescimento e competitividade.

Resultados Esperados:

Com a implementação da planilha desenvolvida pelos estudantes, o objetivo era proporcionar à empresa uma visão clara e detalhada de seu desempenho financeiro. Esperava-se que a planilha permitisse identificar:

- Os produtos que demandavam maiores investimentos, mas não estavam gerando o retorno desejado.
- - A possibilidade de ajustar a estratégia de vendas, seja por meio da redução do estoque de produtos com maior custo ou pela modificação de seus preços.
- - O acompanhamento eficaz do estoque e das finanças, possibilitando um planejamento estratégico de vendas mais eficiente.

Centro Universitário Processus

PORTARIA Nº 282, DE 14 DE ABRIL DE 2022

- - Uma análise detalhada de receitas e despesas, permitindo decisões financeiras mais seguras.

Resultados Alcançados:

Após a implementação da planilha, a empresa foi capaz de identificar com precisão os produtos que necessitavam de ajustes, como os de maior custo que não geravam lucro esperado. A partir disso, foi possível otimizar as vendas de produtos com menor investimento e maior rentabilidade. Além disso, a planilha permitiu um acompanhamento detalhado do estoque, das despesas e das receitas de cada produto, promovendo maior organização financeira .

QUANTIDADE DE BENEFICIÁRIOS:

1 (JFA Intimates)

CONCLUSÃO: O projeto alcançou seus objetivos ao fornecer à JFA Intimates uma ferramenta que aprimorou a gestão financeira e de vendas da empresa. A planilha criada demonstrou ser eficaz ao organizar informações essenciais, como lucros, dividendos, preços e estoque, contribuindo para decisões mais estratégicas.

ANEXOS AO RELATÓRIO: **Planilha de Análise.xlsx**

I – Relatório Fotográfico da Atividade Extensionista

Centro Universitário Processus

PORTARIA Nº 282, DE 14 DE ABRIL DE 2022

A B C D E				
Cadastro de Produtos				
%Estoque Desejável →		50%		
52,5				
Produto	Estoque	Nível Desejável	Custo Unitário	Preço Unitário
Produto 1	6	9	7,00	19,99
Produto 2	4	6	8,17	19,99
Produto 3	4	6	30,00	30,00
Produto 4	2	3	10,50	30,00
Produto 5	2	3	11,80	30,00
Produto 6	3	4,5	9,00	24,99
Produto 7	3	4,5	3,99	19,99
Produto 8	2	3	6,25	30,00
Produto 9	3	4,5	7,95	30,00
Produto 10	3	4,5	4,50	25,00
Produto 11	3	4,5	6,10	25,00
Produto 12	2	3	7,79	25,00
Produto 13	0	0	7,00	25,00
Produto 14	2	3	7,00	25,00
Produto 15	3	4,5	7,00	25,00
Produto 16	1	1,5	6,44	25,00
Produto 17	1	1,5	8,01	25,00
Produto 18	2	3	11,78	30,00
Produto 19	2	3	8,05	25,00
Produto 20	1	1,5	10,90	25,00
Produto 21	1	1,5	12,25	40,00
Produto 22	2	3	7,99	30,00
Produto 23	2	3	16,77	44,99
Produto 24	1	1,5	22,40	50,00
Produto 25	1	1,5	23,12	45,00
Produto 26	1	1,5	7,10	19,99
Produto 27	1	1,5	5,10	19,99
Produto 28	1	1,5	7,10	19,99
Produto 29	1	1,5	5,10	19,99
Produto 30	2	3	4,39	19,99
Produto 31	2	3	5,50	14,99
Produto 32	2	3	3,70	14,99
Produto 33	1	1,5	4,50	14,99
Produto 34	0	0	4,66	14,99

Centro Universitário Processus

PORTARIA Nº 282, DE 14 DE ABRIL DE 2022

Produto 28	1	1,5	7,10	19,99
Produto 29	1	1,5	5,10	19,99
Produto 30	2	3	4,39	19,99
Produto 31	2	3	5,50	14,99
Produto 32	2	3	3,70	14,99
Produto 33	1	1,5	4,50	14,99
Produto 34	0	0	4,66	14,99
Produto 35	2	3	3,50	14,99
Produto 36	1	1,5	3,40	14,99
Produto 37	1	1,5	4,50	14,99
Produto 38	1	1,5	4,36	14,99
Produto 39	1	1,5	7,22	19,99
Produto 40	1	1,5	7,22	19,99
Produto 41	1	1,5	19,99	19,99
Produto 42	4	6	3,95	19,99
Produto 43	2	3	7,20	30,00
Produto 44	1	1,5	13,20	30,00
Produto 45	1	1,5	0,96	10,00
Produto 46	1	1,5	8,49	40,00
Produto 47	1	1,5	8,49	40,00
Produto 48	0	0	19,99	45,00
Produto 49	2	3	23,99	69,99
Produto 50	2	3	23,99	59,99
Produto 51	1	1,5	1,00	400,00
Produto 52	4	6	6,15	15,00
Produto 53	3	4,5	5,85	24,99
Produto 54	1	1,5	8,27	30,00
Produto 55	3	4,5	12,90	45,00
Produto 56	1	1,5	26,90	70,00
Produto 57	1	1,5	39,99	100,00
Produto 58	1	1,5	34,00	130,00
Produto 59	0	0	29,90	85,00
Produto 60	2	3	23,90	80,00
Produto 61	0	0	79,80	180,00
Produto 62	0	0	79,80	180,00
Produto 63	2	3	13,50	45,00
Produto 64	1	1,5	79,80	180,00
Produto 65	1	1,5	39,90	110,00
Produto 66	1	1,5	1,00	25,00
Produto 67	1	1,5	26,90	80,00
Produto 68	0	0	34,90	80,00

Centro Universitário Processus

PORTARIA Nº 282, DE 14 DE ABRIL DE 2022

Início Mês	Fim Mês	Compra Mês	Venda Mês	Saldo	Saldo Acumulado
jan.	1/31/2024	20	15	5	5
fev.	2/29/2024	20	10	10	15
mar.	3/31/2024	20	20	0	15
abr.	4/30/2024	20	15	5	20
mai.	5/31/2024	20	10	10	30
jun.	6/30/2024	20	5	15	45
jul.	7/31/2024	20	12	8	53
ago.	8/31/2024	20	8	12	65
set.	9/30/2024	20	10	10	75
out.	10/31/2024	20	2	18	93
nov.	11/30/2024	20	2	18	111
dez.	12/31/2024	20	2	18	129

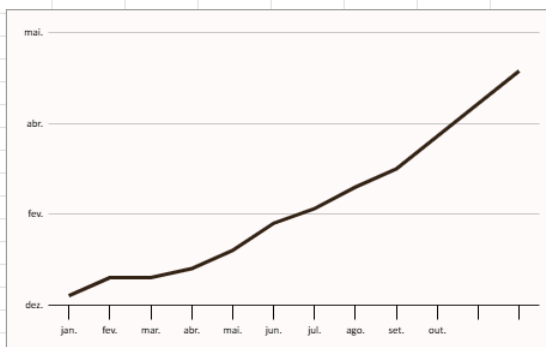

Centro Universitário Processus

PORTARIA Nº 282, DE 14 DE ABRIL DE 2022

Fluxo de caixa Empresa X

Período: 01/08/2024 até 31/10/2024

		Saldo inicial		420
Data	Histórico	Entrada	Saída	resultado
05/08/2024	Despesa com Conta de Luz NEOENERGIA		-R\$ 51,00	RS 471,00
05/08/2024	Produto 54	R\$ 30,00		RS 501,00
07/08/2024	Despesa com Conta de Água e Esgoto		-R\$ 12,00	RS 513,00
07/08/2024	Despesa com internet		-R\$ 30,00	RS 543,00
07/08/2024	Produto 32	R\$ 14,99		RS 557,99
07/08/2024	Produto 62	R\$ 180,00		RS 737,99
13/08/2024	Despesa com marketing		-R\$ 70,00	RS 807,99
13/08/2024	Embalagens		-R\$ 150,00	RS 957,99
13/08/2024	Produto 51	R\$ 400,00		RS 1.357,99
13/08/2024	Produto 37	R\$ 14,99		RS 1.372,98
20/08/2024	Despesa com Combustível		-R\$ 100,00	RS 1.472,98
20/08/2024	Produto 1	R\$ 19,99		RS 1.492,97
20/08/2024	Produto 32	R\$ 14,99		RS 1.507,96
28/08/2024	Passagens aéreas - BH - Brasília		-R\$ 130,00	RS 1.637,96
28/08/2024	Passagens aéreas - BH - Brasília		-R\$ 130,00	RS 1.767,96
28/08/2024	Produto 17	R\$ 25,00		RS 1.792,96
28/08/2024	Produto 17	R\$ 25,00		RS 1.817,96
28/08/2024	Produto 32	R\$ 14,99		RS 1.832,95
28/08/2024	Produto 50	R\$ 59,99		RS 1.892,94
03/09/2024	Despesa Com Conta de Luz		-R\$ 54,00	RS 1.946,94
03/09/2024	Produto 54	R\$ 30,00		RS 1.976,94
10/09/2024	Despesa Com Conta de Água e Esgoto		-R\$ 18,00	RS 1.994,94
10/09/2024	Despesa com internet		-R\$ 30,00	RS 2.024,94
10/09/2024	Despesa com marketing		-R\$ 130,00	RS 2.154,94
10/09/2024	Produto 32	R\$ 14,99		RS 2.169,93
10/09/2024	Produto 62	R\$ 180,00		RS 2.349,93
10/09/2024	Produto 37	R\$ 14,99		RS 2.364,92
20/09/2024	Despesa com Combustível		-R\$ 100,00	RS 2.464,92
20/09/2024	Produto 17	R\$ 25,00		RS 2.489,92
20/09/2024	Produto 32	R\$ 14,99		RS 2.504,91
03/10/2024	Produto 13	R\$ 25,00		RS 2.529,91
03/10/2024	Produto 11	R\$ 25,00		RS 2.554,91
05/10/2024	Despesa Com Conta de Luz		-R\$ 48,00	RS 2.602,91
05/10/2024	Despesa Com Conta de Água e Esgoto		-R\$ 12,00	RS 2.614,91
07/10/2024	Despesa com internet		-R\$ 30,00	RS 2.644,91
07/10/2024	Despesa com marketing		-R\$ 130,00	RS 2.774,91
07/10/2024	Despesa com Combustível		-R\$ 140,00	RS 2.914,91
07/10/2024	Produto 46	R\$ 40,00		RS 2.954,91
13/10/2024	Produto 49	R\$ 69,99		RS 3.024,90
13/10/2024	Produto 32	R\$ 14,99		RS 3.039,89
13/10/2024	Produto 26	R\$ 19,99		RS 3.059,88
13/10/2024	Produto 8	R\$ 30,00		RS 3.089,88
20/10/2024	Produto 1	R\$ 19,99		RS 3.109,87
20/10/2024	Produto 1	R\$ 19,99		RS 3.129,86
20/10/2024	Produto 5	R\$ 30,00		RS 3.159,86
28/10/2024	Produto 10	R\$ 25,00		RS 3.184,86
28/10/2024	Produto 13	R\$ 25,00		RS 3.209,86
28/10/2024	Produto 16	R\$ 25,00		RS 3.234,86
28/10/2024	Produto 20	R\$ 25,00		RS 3.259,86
28/10/2024	Produto 21	R\$ 40,00		RS 3.299,86
28/10/2024	Produto 9	R\$ 30,00		RS 3.329,86

Saldo Agosto

Saldo Setembro

Saldo Outubro

Centro Universitário Processus

PORTARIA Nº 282, DE 14 DE ABRIL DE 2022

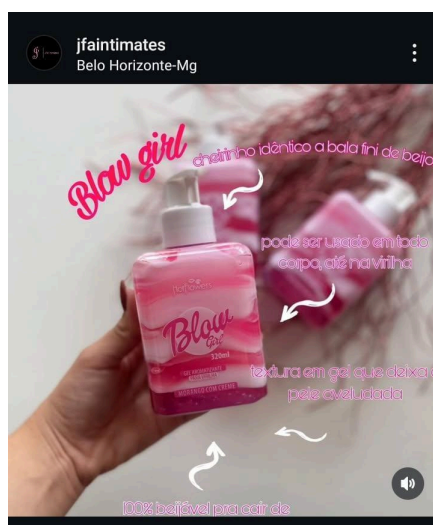

Centro Universitário Processus

PORTARIA Nº 282, DE 14 DE ABRIL DE 2022



Centro Universitário Processus

PORTARIA Nº 282, DE 14 DE ABRIL DE 2022

Professor(a) articulador(a)

Coordenador(a) de Extensão

Coordenador(a) de Curso



Centro Universitário Processus

PORTARIA Nº 282, DE 14 DE ABRIL DE 2022



Centro Universitário Processus

PORTARIA Nº 282, DE 14 DE ABRIL DE 2022